

NOTE:
ATENȚIE!
CONTRACTORUL TREBUIE SĂ VERIFICE TOATE INFORMAȚIILE DIN PLANELE ÎNAINTE DE PROCURAREA MATERIALELOR ȘI ÎNCEPEREA LUCRĂRILOR.
ORICE DIVERGENȚĂ APĂRUTĂ ÎN ACEASTA DOCUMENTAȚIE TREBUIE RAPORTATĂ PROIECTANTULUI ÎNAINTE DE ÎNCEPEREA ORICAREI LUCRĂRI, ÎN CAZ CONTRAR CONTRACTORUL VA AVEA ÎNTEAGĂ RESPONSABILITATE.
PE LANGA DETALIILE DIN PREZENTUL PLAN SE VOR RESPECTA ÎN MOD OBLIGATORIU INSTRUCȚIUNILE DIN MEMORIU TEHNIC ȘI DIN CAIEȚUL DE SAȘIȘI DE REZISTENȚĂ, PRECUM ȘI A CELORLALTE SPECIALITĂȚI.
COTA 40.00 APARTINE COTEI FINITE A PLĂCII PARTERULUI.

CARACTERISTICELE CONSTRUCȚIEI:
CATEGORIA DE IMPORTANȚĂ: ¹ - NORMALĂ
CLASA DE ÎMPĂRTĂȘIRE: CLASA 8-8A
CONFORM P100-05
GRAD DE REZISTENȚĂ LA FOC: GF-II - RSC-MSC
DE ÎNCENDIU
CONFORM F118-99

LEGENDA
--- LINIE DE PROIECȚIE
[] SPATIU CARE NU POATE FI CONȘTIȚIAT ÎNTERIOARE
[] PAVIMENT INTERIORE CU ZIDURILE DE CĂPĂȘĂ
[] ÎMPĂRTĂȘIRE ÎN CLASA ÎMPĂRTĂȘIREA: 10-10A
[] MOZAIAC TURNAT
[] GRESIE PORTELANATĂ
[] PARCHET LAMINAT

FINISAJE INTERIOARE
PERETI: 1. VOPSITORIE LAVABILĂ
2. PAVIMENT
TAVANE: 1. VOPSITORIE LAVABILĂ
2. LEMN
3. GRESIE

PERETI
1. VOPSITORIE LAVABILĂ
2. PAVIMENT
TAVANE: 1. VOPSITORIE LAVABILĂ
2. LEMN
3. GRESIE

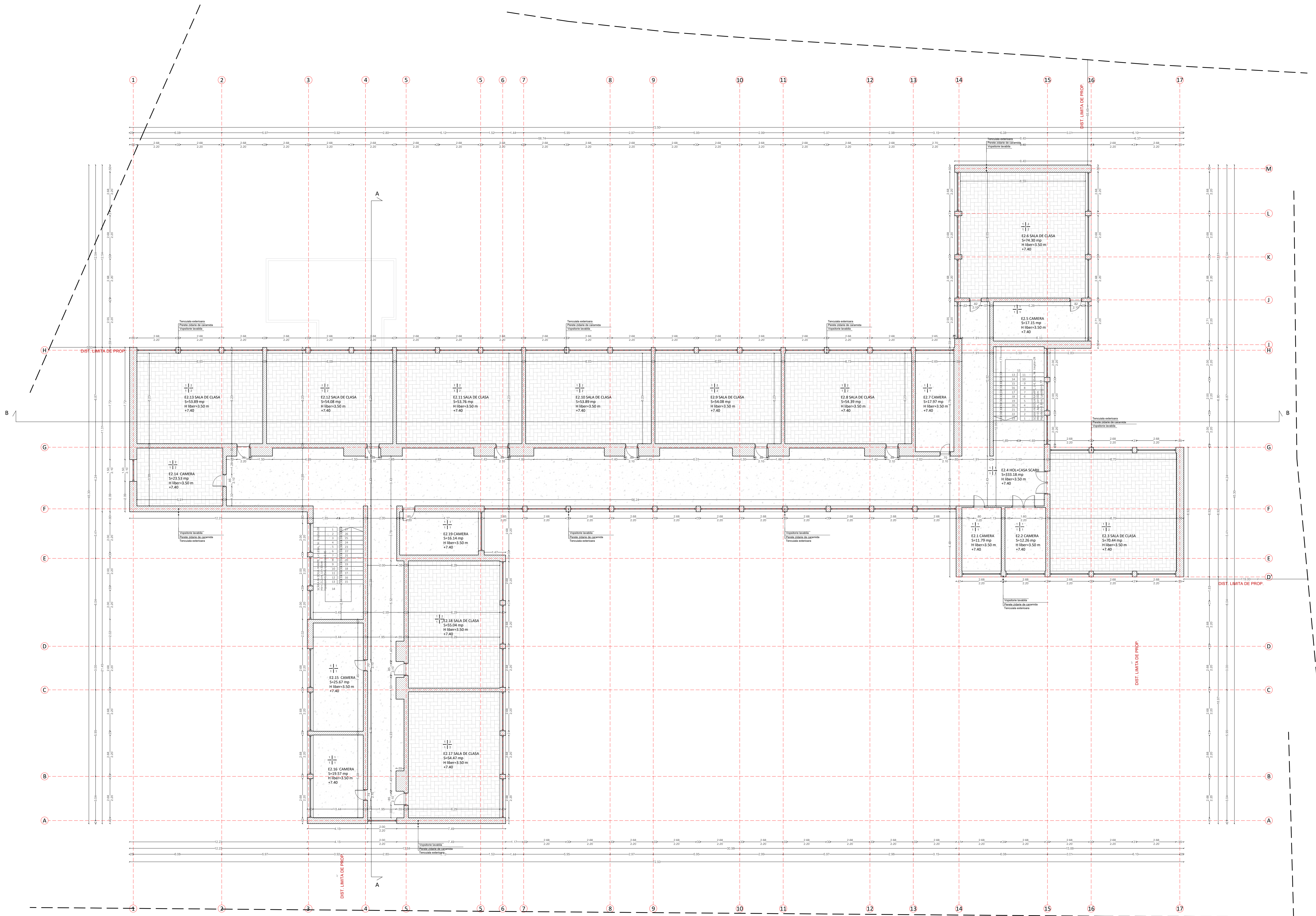

DENUMIRE PROIECT:
CREȘTEREA EFICIENȚEI ENERGETICE A CLĂDIRII
COLEGIULUI NAȚIONAL "LUCIAN BLAGA" SEBES -
CORP A

BENEFICIAR: IAT MUNICIPIUL SEBES
VERIFICATOR TEHNIC ATESTAT:

PROIECTANT:
S.C. BERTEL AG S.R.L.,
str. Barbu Văcărescu, nr. 162,
etaj 2, sector 2, București
CUI: RO30140658
CNP: 133/964/2012
tel: (+40) 721 237 550
web: www.bermel.ro
e-mail: office@bermel.ro

ADRESA: STR. CALUGARENI, NR.49, MUN. SEBES, JUD. ALBA

PROIECT NUMARUL: CNL85590/2023 **FAZA PROIECT:** DALI

DENUMIRE PLANSA: PLAN ETAJ 2-EXISTENT

FUNCTIE	NUME
SEF PROIECT	arh. Monica Nicula
PROIECTANT	arh. Sergiu Simatea
DESENAT	arh. Sergiu Simatea
DATA	06.2023
SCALA	1/100

COD DESEN CNL85590-A06a

Acest desen și informațiile cuprinse în el pot fi copiate, reproduse sau utilizate, parțial sau în întregime doar cu acordul scris al S.C. Bertel AG S.R.L. și nu vor fi folosite în alt scop decât cel pentru care au fost elaborate.